

Dr. Ilse Maria Ehmann Stiftung. **Unser Projekt: Haus Michael.**



Siegburg, im März 2009.





Vorab.



"Lasst uns eine Oase sein, wo man begeistert ist
vom Leben, von jedem Leben,
auch von dem Leben,
das sehr viel Mühe kostet."

(Phil Bosmans)



Inhalt.



- Idee und Geschichte
- Selbstverständnis
- Betreuung behinderteter Menschen
- Unser Team
- Die Finanzierung
- Unsere Standorte
- Dr. Ehmann Kinderhaus Raphael
- Dr. Ehmann Kinderhaus Gabriel
- **Dr. Ehmann Kinderhaus Michael**
- Kontakt



Jakob



Unsere Idee und Geschichte.



- Gründung des Dr. Ehmann Kinderhauses 1972
 - Dr. Ehmann Kinderhaus Raphael
- Gründung der Stiftung im Jahre 2003
 - Pflege und Förderung von Menschen mit schweren und mehrfachen Behinderungen
 - Bereitstellung eines geeigneten räumlichen Umfelds



Haus Raphael, Siegburg

- Innovatives Konzept des „familienähnlichen Wohnens“
- Standorte des Dr. Ehmann Kinderhauses:
 - derzeit 2 Standorte in Siegburg: Alfred-Keller-Straße (Gründungshaus) und Alexianerallee (Eröffnung 2007)
 - Dritter Standort in Planung: Dr. Ehmann Kinderhaus Michael in Niederpleis



Unser Selbstverständnis.



Jeder Mensch ist eine Persönlichkeit, von Gott gewollt und geliebt.
Jeder Mensch hat einen hohen Wert und verdient Achtung und Respekt. Jedes menschliche Leben ist lebenswert und hat einen Sinn, der nicht in Frage gestellt werden darf.



Kevin



Unsere Kommunikation.



† Zuhause ist, wo du fröhlich bist.





Unsere Betreuung.



- Häufig sind Familien damit überfordert, ihre schwer und mehrfach behinderten Kinder zu Hause zu betreuen.
- Es mangelt aber auch an Einrichtungen, in denen diese Kinder auf Basis eines ganzheitlichen Konzepts ver- und umsorgt werden.
- Vielfach besteht für diese Kinder nicht die Möglichkeit, dauerhaft in ihren Familien zu wohnen. Ihre Behinderungen erfordern einen hohen medizinischen, therapeutischen und pflegerischen Aufwand.
- Sie brauchen ein Lebensumfeld, das auf ihre Bedürfnisse zugeschnitten ist. Die baulichen Gegebenheiten spielen dabei eine sehr wichtige Rolle.
- Die Dr. Ilse Maria Ehmman Stiftung stellt Menschen mit schweren und mehrfachen Behinderungen ein solches räumliches Umfeld zur Verfügung.



Daniel



Unser Team.



- Die Mitarbeiterinnen und Mitarbeiter des Dr. Ehmann Kinderhauses stammen aus den verschiedensten Berufsgruppen:
 - Kinderkrankenschwestern/pfleger
 - Krankenschwestern/pfleger
 - Intensivschwestern/pfleger
 - KrankengymnastInnen
 - ErzieherInnen
 - HeilerziehungspflegerInnen
 - HeilpädagogInnen
 - Diplom-Sozial-und HeilpädagogInnen
- Die Stiftung wird vom ehrenamtlichen Vorstand der Stiftung geführt.
- Ein Stiftungsrat unterstützt den Vorstand.

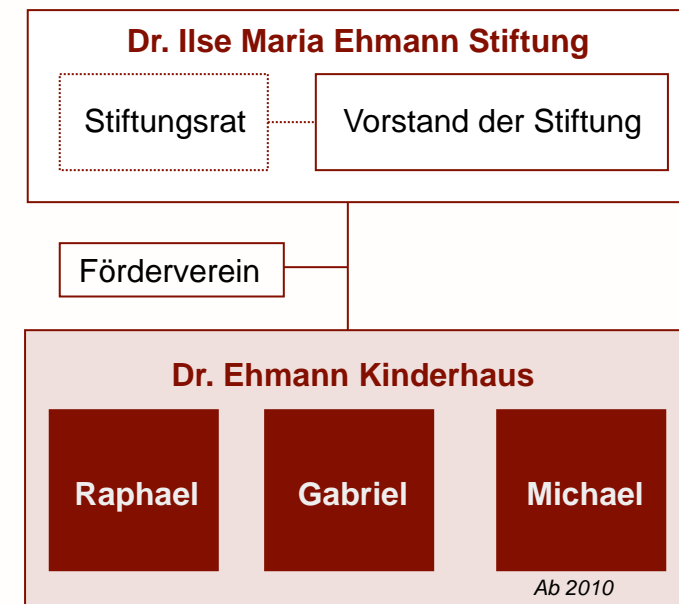



Unsere Finanzierung.



- Die Projekte der Dr. Ehmman Stiftung werden aus den finanziellen Mitteln der Stiftung oder durch Spenden finanziert.
- Der Betrieb des Dr. Ehmman Kinderhauses wird im wesentlichen über die örtlichen Sozialversicherungsträger finanziert.
- Das Konzept des familienähnlichen Wohnens kann nur über Spenden finanziert werden.

- Die Realisierung der Neubau-Projekte ist ebenfalls nur mit Hilfe von Spenden möglich.
- Für das Projekt „Haus Michael“ muss deshalb ein Großteil der Gesamtkosten durch Spenden und Zuwendungen finanziert werden.



Zimmer im Haus Gabriel



Unsere Standorte.



- Dr. Ehmann Kinderhaus Raphael:
Unser Gründungshaus in der Alfred-Keller-Straße
- Dr. Ehmann Kinderhaus Gabriel:
Unser neues Haupthaus in der Alexianeralle
(seit 2007)
- Und:
Dr. Ehmann Kinderhaus Michael:
Unser neues Projekt in Nieder-
pleis

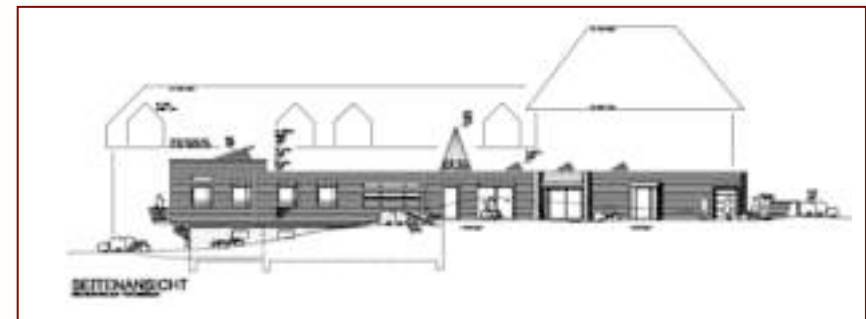



Unser Kinderhaus Raphael.



- Unser Gründungshaus seit 1972
- Zwischenzeitlich mehrfach umgebaut und renoviert
- Vollständig renoviert im Jahre 2008
- Auf 3 Etagen können rund 25 Kinder gefördert und gepflegt werden
- Großer Garten mit altem Baumbestand lädt im Sommer zu Begegnungen und Festen ein



Gründungshaus Raphael 2008



Frau Albrecht mit Kathi im Garten



Unser Kinderhaus Gabriel.



- Eröffnung am 26. Mai 2007 nach dreijähriger Planungs- und 18-monatiger Bauzeit
- Siegburg, Alexianer Allee 5
- 3 Gruppenhäuser mit eigenen Gärten - ‚dörflicher Charakter‘
- Ebenerdiges Gebäude, barrierefreie Verbindungswege
- Atmosphäre von Überschaubarkeit, Sicherheit, emotionaler Wärme
- Eigenständiges Leben in der Gruppe: Möglichkeiten zur Selbstständigkeit der Kinder nach individuellen Möglichkeiten
- Investitionsvolumen: rd. 3 Millionen Euro



Neubau Haus Gabriel, Mai 2007





Unser *neues* Kinderhaus Michael.



- Ergänzung der bisherigen Standorte Haus Raphael und Haus Gabriel
- Derzeit im Planungsstadium
- Lebensraum für insgesamt 10 Kinder und Jugendliche
- Besonders für Kinder, die ihren Aktionsradius über das Wohnhaus hinaus erweitern können
- Möglichkeit zur Integration in das Leben im Stadtteil

- Ziel: Kinder auch bis in das Erwachsenen-Alter optimal betreuen zu können
- Dem Alter der Kinder angemessene konzeptionelle Erweiterung des Betreuungs-, Pflege- und Förderangebots des Kinderhauses

- Investitionsvolumen: rd. 1,7 Millionen Euro



Unser *neues* Kinderhaus Michael.



- Das Dr. Ehmann Kinderhaus Michael wird in Niederpleis gebaut.
- Eine Integration der Kinder in das Leben im Stadtteil ist möglich.

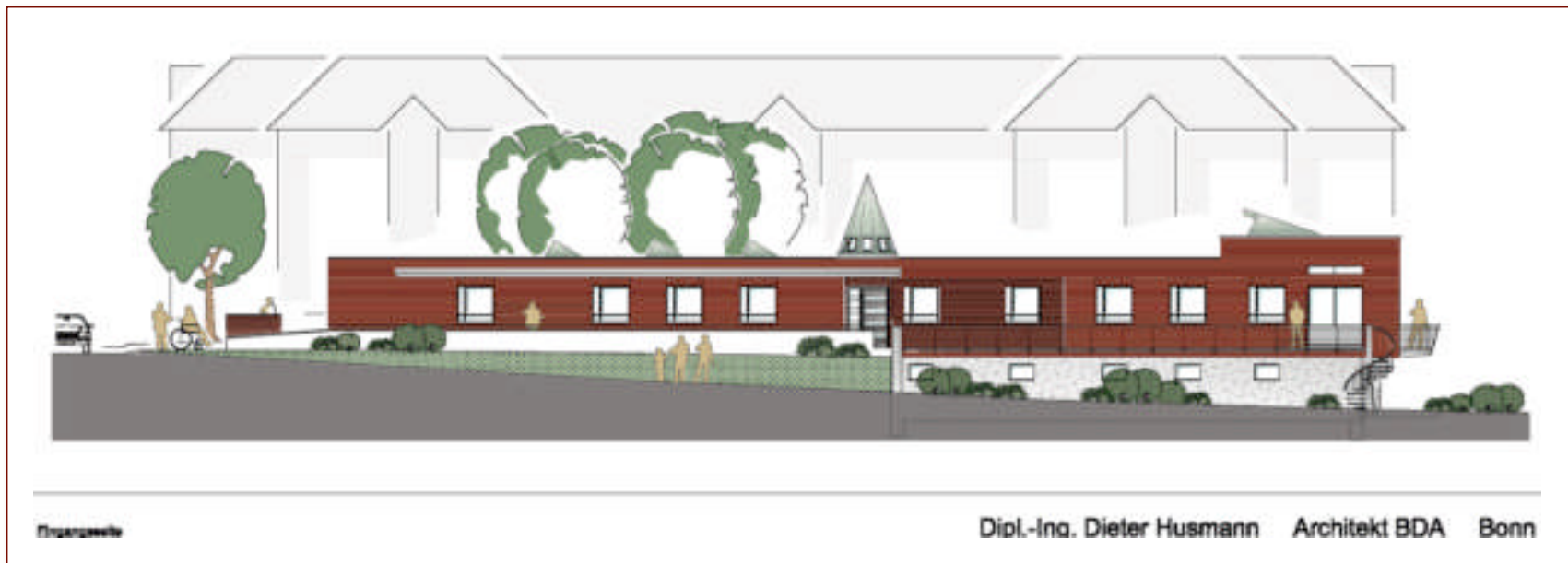



Unser *neues* Kinderhaus Michael.



- Integriert in bestehende Strukturen.





Unser *neues* Kinderhaus Michael.



- Insgesamt rd. 550m² Wohnfläche
- Raum für eine 4er und eine 6er Gruppe
- 6 Einzelzimmer, 2 Doppelzimmer
- Therapie- und Hobbyraum
- Große Gemeinschaftsräume
- Alter Baumbestand und Sinnes-Garten

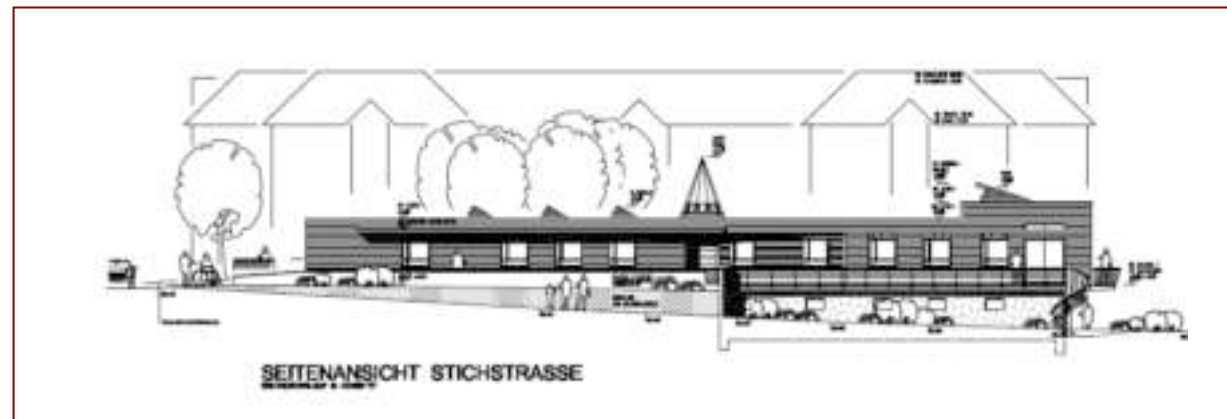
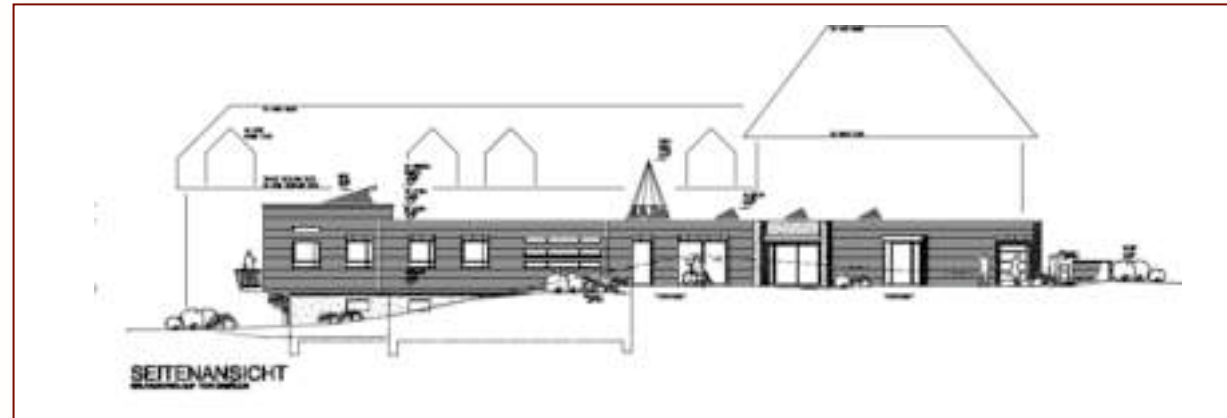



Ihr Kontakt zu uns.



- **Vorstand:**
Bernhard Ehmann (Vors.),
Ursula Nichol, Dr. Thomas Ehmann,
Dr. Joachim Brand, Dr. Claudia Warning
- **Anschrift:**
Dr. Ilse Maria Ehmann Stiftung
Alexianerallee 5
53721 Siegburg
- **Telefon:**
02241 / 25 20 4-0
- **Telefax:**
02241 / 25 20 4-20
- **Internet / Email:**
www.stiftung-ehmann.de / info@stiftung-ehmann.de

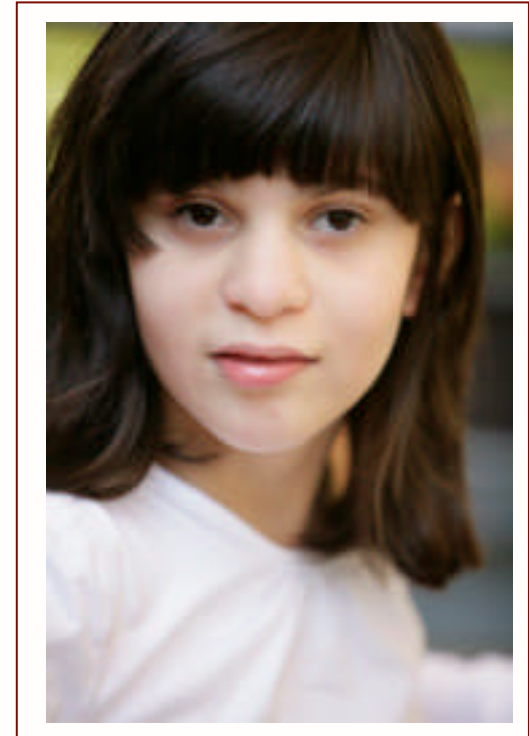



Vielen Dank ...



† Zuhause ist, wo du ganz du selbst bist.



Dr. Ehmann Kinderhaus
zur Förderung und Pflege schwer- und
mehrfachbehinderter Kinder
www.ehmann-kinderhaus.de

... und wir freuen uns auf Ihre Unterstützung!

